T-Max® P insert for turning

W-style insert (Trigon 80°)

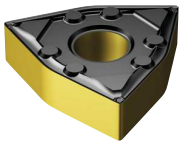

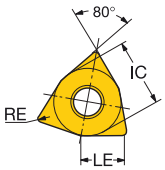

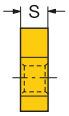

			LE	S	RE	BS	ISO CODE	P					M					K				N	S				
								1525	4305	4315	4325	4335	1115	1125	2015	2025	2035	2220	3210	3225	4325	H13A	1125	1105	1115	1125	H13A	S05F
Finishing	WF	06	6.1	4.76	0.40	0.5	WNMG 06 04 04-WF	☆		★			☆	☆	★				★	☆								
			5.7	4.76	0.79	0.7	WNMG 06 04 08-WF	☆	☆	★	☆		☆	☆	★				★	☆	☆							
		08	8.3	4.76	0.40	0.5	WNMG 08 04 04-WF	☆		★	☆			☆	★				★	☆	☆							
			7.9	4.76	0.79	1.0	WNMG 08 04 08-WF	☆	☆	★	☆		☆		★				★	☆	☆							
			7.5	4.76	1.19	1.1	WNMG 08 04 12-WF		☆	★	☆								★		☆							
	PF	06	6.1	4.76	0.40		WNMG 06 04 04-PF	☆		★			☆															
			5.7	4.76	0.79		WNMG 06 04 08-PF	☆	☆	★	☆		☆								☆							
			5.3	4.76	1.19		WNMG 06 04 12-PF			★																		
		08	8.3	4.76	0.40		WNMG 08 04 04-PF	☆		★	☆		☆								☆							
			7.9	4.76	0.79		WNMG 08 04 08-PF	☆	☆	★	☆		☆								☆							
			7.5	4.76	1.19		WNMG 08 04 12-PF		☆	★	☆										☆							
	KF	06	6.1	4.76	0.40		WNMG 06 04 04-KF												★	☆								
			5.7	4.76	0.79		WNMG 06 04 08-KF												★									
		08	8.3	4.76	0.40		WNMG 08 04 04-KF												★	☆								
			7.9	4.76	0.79		WNMG 08 04 08-KF												★	☆								
			7.5	4.76	1.19		WNMG 08 04 12-KF												★	☆								
	MF	06	6.1	4.76	0.40		WNMG 06 04 04-MF						☆	☆	★	☆		☆							★	☆		
			5.7	4.76	0.79		WNMG 06 04 08-MF						☆	☆	★	☆		☆							★	☆		
		08	8.3	4.76	0.40		WNMG 08 04 04-MF						☆	☆	★	☆		☆							★	☆		
			7.9	4.76	0.79		WNMG 08 04 08-MF						☆	☆	★	☆		☆						★	☆	☆		☆
	SGF	08	7.5	4.76	0.10		WNGG 08 04 01-SGF						★	☆											☆	☆		
			7.5	4.76	0.20		WNGG 08 04 02-SGF						★	☆										★	☆	☆	☆	
			3.2	4.76	0.40		WNGG 08 04 04-SGF						★	☆										★	☆	☆	☆	☆
			3.2	4.76	0.79		WNGG 08 04 08-SGF						★	☆										★	☆	☆	☆	☆
			7.1	4.76	1.19		WNGG 08 04 12-SGF						★	☆											☆	☆		☆
	SF	08	3.2	4.76	0.40		WNMG 08 04 04-SF						★	☆										★	☆	☆	☆	
			3.2	4.76	0.79		WNMG 08 04 08-SF						★	☆										★	☆	☆	☆	
			3.2	4.76	1.19		WNMG 08 04 12-SF																	★			☆	
	XF	06	6.1	4.76	0.40		WNMG 06 04 04-XF			★	☆										☆							
			5.7	4.76	0.79		WNMG 06 04 08-XF			★	☆										☆							
		08	8.3	4.76	0.40		WNMG 08 04 04-XF			★	☆										☆							
			7.9	4.76	0.79		WNMG 08 04 08-XF			★	☆										☆							
Medium	WM	06	5.7	4.76	0.79	0.8	WNMG 06 04 08-WM	☆		☆	★				★				★		☆							
			5.3	4.76	1.19	1.1	WNMG 06 04 12-WM			☆	★								★	☆	☆							
		08	7.9	4.76	0.79	0.8	WNMG 08 04 08-WM	☆	☆	☆	★	☆			★				★	☆	☆							
			7.5	4.76	1.19	1.1	WNMG 08 04 12-WM		☆	☆	★	☆			★				★	☆	☆							
	WMX	06	1.6	4.76	0.79	0.9	WNMG 06 04 08-WMX		☆	☆	★				★					☆	★							
			1.6	4.76	1.19	1.0	WNMG 06 04 12-WMX		☆	☆	★				★				★	☆	☆							
		08	2.2	4.76	0.79	0.7	WNMG 08 04 08-WMX		☆	☆	★	☆			★				★	☆	☆							
			2.2	4.76	1.19	0.8	WNMG 08 04 12-WMX		☆	☆	★				★				★	☆	☆							
	PM	06	5.7	4.76	0.79		WNMG 06 04 08-PM		☆	☆	★	☆									★							
			5.3	4.76	1.19		WNMG 06 04 12-PM			☆	★	☆									★							
		08	7.9	4.76	0.79		WNMG 08 04 08-PM	☆	☆	☆	★	☆									★							
			7.5	4.76	1.19		WNMG 08 04 12-PM		☆	☆	★	☆									★							
			7.1	4.76	1.59		WNMG 08 04 16-PM		☆	☆	★										★							
	MM	06	5.7	4.76	0.79		WNMG 06 04 08-MM						☆	☆	☆	★	☆	☆					★		☆	★		
			5.3	4.76	1.19		WNMG 06 04 12-MM								☆	★		☆										
		08	7.9	4.76	0.79		WNMG 08 04 08-MM						☆	☆	☆	★	☆	☆					★		☆	★		
			7.5	4.76	1.19		WNMG 08 04 12-MM						☆	☆	☆	★	☆	☆					★		☆	★		
	KM	06	5.7	4.76	0.79		WNMG 06 04 08-KM												★	☆								
			5.3	4.76	1.19		WNMG 06 04 12-KM												★	☆								
		08	7.9	4.76	0.79		WNMG 08 04 08-KM												★	☆								
			7.5	4.76	1.19		WNMG 08 04 12-KM												★	☆								
			7.1	4.76	1.59		WNMG 08 04 16-KM												★	☆								
	QM	06	5.7	4.76	0.79		WNMG 06 04 08-QM		☆	☆	★	☆	★								★				★			
			5.3	4.76	1.19		WNMG 06 04 12-QM			☆	★										★							
		08	8.3	4.76	0.40		WNMG 08 04 04-QM			☆	★		★								☆	★		★	☆		☆	
			7.9	4.76	0.79		WNMG 08 04 08-QM		☆	☆	★	☆	☆			★		☆			☆	★		★	☆		☆	
			7.5	4.76	1.19		WNMG 08 04 12-QM		☆	☆	★	☆	☆			★		☆			☆	★		★	☆		☆	
			7.1	4.76	1.59		WNMG 08 04 16-QM		☆	☆	★							★			★							

A177 A217 A278 A294 H36 H6

SANDVIK Coromant