ENG

CoroTurn® 107 insert for turning

C-style insert (Rhombic 80°)

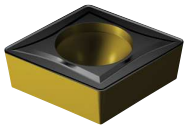

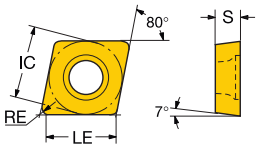

			LE	S	RE	BS	ISO CODE	P					M					K				N			S				
								1525	4305	4315	4325	4335	5015	1115	1125	2015	2025	2035	2220	3210	3225	4325	H13A	1125	H10	H13A	1105	1115	1125	H13A	S05F
Finishing	WF	06	6.2	2.38	0.20	0.4	CCMT 06 02 02-WF						★		★									★					★		
			6.0	2.38	0.40	0.6	CCMT 06 02 04-WF	☆		★	☆		☆	☆	☆	★				★	☆	☆		★				★	☆		
			5.6	2.38	0.79	0.7	CCMT 06 02 08-WF	☆		★	☆		☆	☆	☆	★				★	☆	☆		★				★	☆		
		09	9.5	3.97	0.20	0.4	CCMT 09 T3 02-WF						★		★									★					★		
			9.3	3.97	0.40	0.7	CCMT 09 T3 04-WF	☆		★	☆		☆	☆	☆	★				★	☆	☆		★				★	☆		
			8.9	3.97	0.79	0.7	CCMT 09 T3 08-WF	☆		★	☆		☆	☆	☆	★				★	☆	☆		★				★	☆		
	PF	06	6.2	2.38	0.20		CCMT 06 02 02-PF				☆		★									★									
			6.0	2.38	0.40		CCMT 06 02 04-PF			★	☆		☆									☆									
		09	9.5	3.97	0.20		CCMT 09 T3 02-PF				☆		★									★									
			9.3	3.97	0.40		CCMT 09 T3 04-PF			★	☆		☆									☆									
			8.9	3.97	0.79		CCMT 09 T3 08-PF			★	☆		☆									☆									
		12	12.5	4.76	0.40		CCMT 12 04 04-PF			★	☆		☆									☆									
	KF	06	6.2	2.38	0.20		CCMT 06 02 02-KF																★			★				★	
			6.0	2.38	0.40		CCMT 06 02 04-KF																★			★				★	
		09	9.5	3.97	0.20		CCMT 09 T3 02-KF																★			★				★	
			9.3	3.97	0.40		CCMT 09 T3 04-KF													★	☆		☆			★				★	
			8.9	3.97	0.79		CCMT 09 T3 08-KF													★	☆										
		12	12.5	4.76	0.40		CCMT 12 04 04-KF																★			★				★	
	MF	06	6.2	2.38	0.20		CCMT 06 02 02-MF							★	☆												★	☆	☆		
			6.0	2.38	0.40		CCMT 06 02 04-MF							☆	☆	★											★	☆	☆		
		09	9.5	3.97	0.20		CCMT 09 T3 02-MF							★	☆												★	☆	☆		
			9.3	3.97	0.40		CCMT 09 T3 04-MF							☆	☆	★	☆		☆								★	☆	☆		
			8.9	3.97	0.79		CCMT 09 T3 08-MF							☆	☆	★	☆		☆								★	☆	☆		☆
		12	12.5	4.76	0.40		CCMT 12 04 04-MF							☆	☆	★	☆		☆									★	☆		
	UF	06	6.2	2.38	0.20		CCMT 06 02 02-UF						★		★									★					★		
			6.0	2.38	0.40		CCMT 06 02 04-UF			★	☆	☆	☆		★							☆		★					★		
			5.6	2.38	0.79		CCMT 06 02 08-UF						★																		
		09	9.5	3.97	0.20		CCMT 09 T3 02-UF								★									★					★		
			9.3	3.97	0.40		CCMT 09 T3 04-UF			★	☆		☆		★							☆		★					★		
Medium	WM	06	5.6	2.38	0.79	0.6	CCMT 06 02 08-WM			☆	★	☆		★								★						★			
		09	9.3	3.97	0.40	0.6	CCMT 09 T3 04-WM	☆	☆	☆	★			☆		★				★	☆	☆						★			
			8.9	3.97	0.79	0.7	CCMT 09 T3 08-WM	☆	☆	☆	★	☆		☆		★				★	☆	☆						★			
		12	12.5	4.76	0.40	0.6	CCMT 12 04 04-WM			☆	★			☆		★				★	☆	☆						★			
			12.1	4.76	0.79	0.7	CCMT 12 04 08-WM		☆	☆	★			☆		★				★	☆	☆						★			
	PM	06	6.0	2.38	0.40		CCMT 06 02 04-PM	☆		☆	★	☆	☆									★									
			5.6	2.38	0.79		CCMT 06 02 08-PM	☆		☆	★	☆	☆									★									
		09	9.3	3.97	0.40		CCMT 09 T3 04-PM	☆	☆	☆	★	☆	☆									★									
			8.9	3.97	0.79		CCMT 09 T3 08-PM	☆	☆	☆	★	☆	☆									★									
		12	12.5	4.76	0.40		CCMT 12 04 04-PM			☆	★	☆	☆									★									
			12.1	4.76	0.79		CCMT 12 04 08-PM	☆		☆	★	☆	☆									★									
			11.7	4.76	1.19		CCMT 12 04 12-PM			☆	★											★									
	MM	06	6.0	2.38	0.40		CCMT 06 02 04-MM							☆	☆	★											★	☆	☆		
			5.6	2.38	0.79		CCMT 06 02 08-MM							☆	☆	★											★	☆	☆		
		09	9.3	3.97	0.40		CCMT 09 T3 04-MM							☆	☆	☆	★	☆	☆								★	☆	☆		
			8.9	3.97	0.79		CCMT 09 T3 08-MM							☆	☆	☆	★	☆	☆								★	☆	☆		
		12	12.5	4.76	0.40		CCMT 12 04 04-MM							☆	☆	☆	★	☆	☆								★	☆	☆		
			12.1	4.76	0.79		CCMT 12 04 08-MM							☆	☆	☆	★	☆	☆								★	☆	☆		
			11.7	4.76	1.19		CCMT 12 04 12-MM								☆	★													★		
	KM	06	6.0	2.38	0.40		CCMT 06 02 04-KM													★	☆		☆			★				★	
			5.6	2.38	0.79		CCMT 06 02 08-KM													★	☆		☆			★				★	
		09	9.3	3.97	0.40		CCMT 09 T3 04-KM													★	☆		☆			★				★	
			8.9	3.97	0.79		CCMT 09 T3 08-KM													★	☆		☆			★				★	
		12	12.5	4.76	0.40		CCMT 12 04 04-KM													★	☆		☆			★				★	
			12.1	4.76	0.79		CCMT 12 04 08-KM													★	☆		☆			★				★	
	UM	06	6.3	2.38	0.10		CCET 06 02 01-UM							★	☆									★			★	☆	☆		
			6.2	2.38	0.20		CCET 06 02 02-UM							★	☆									★			★	☆	☆		
			6.0	2.38	0.40		CCET 06 02 04-UM							★	☆									★			★	☆	☆		

A58 A88 A278 A294 H36 H6